

NİHAVEND ŞARKI

Süleyman Erguner

(Aranağmesi)

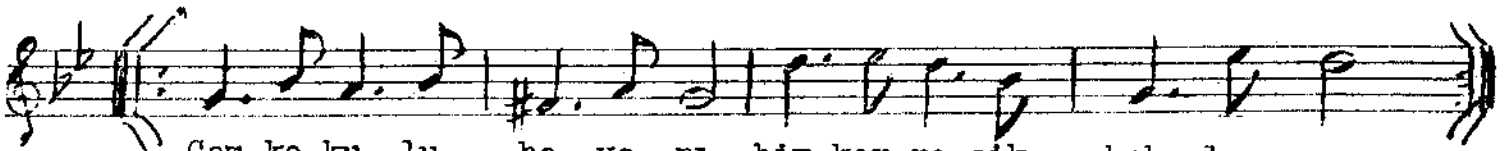
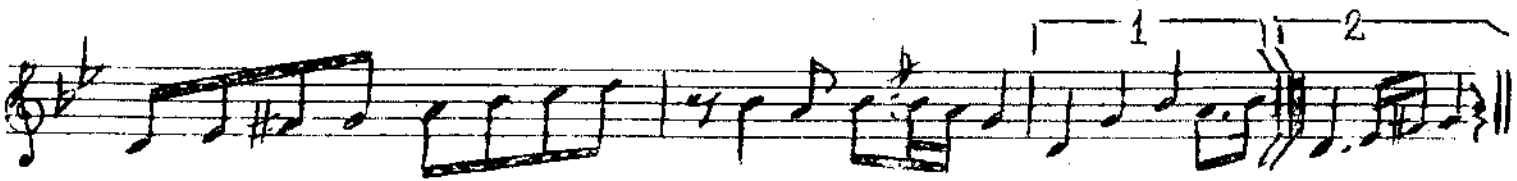
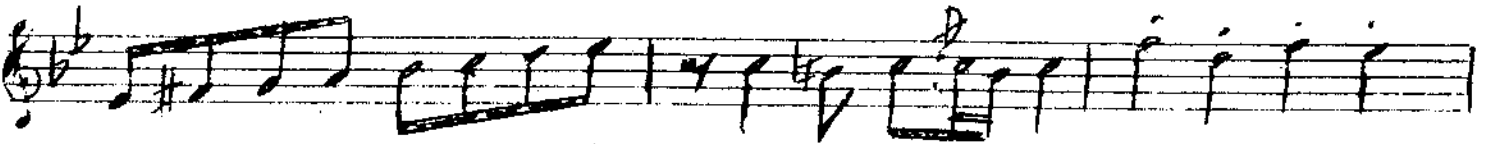

Çam ko ku lu ha va nı bir ker re cik kok la sam

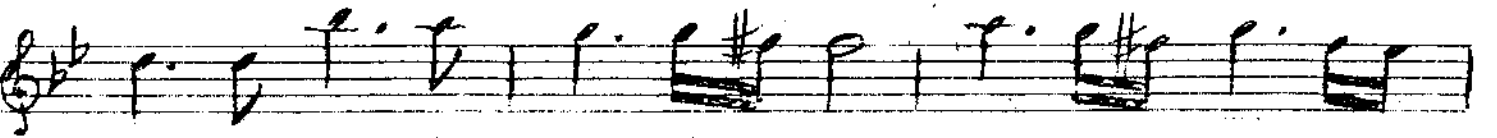

Fe rah lar dı yü re ğim da ğı lır dı

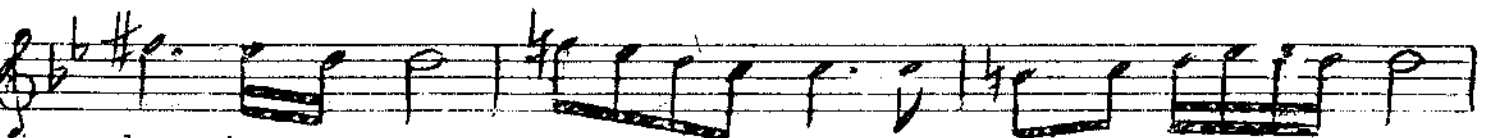

her ta sam fe rah lar dı yü.....re ğim

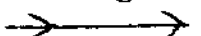

da ğı lır dı her ta sam Yıl lar dır ki

der..... dın le e..... sı yor.... bey nim de sam

yıl lar dır ki der dın le e..... sı yor bey

nim..... de sam Sa rar dım sol dım iş te

hic rin le ya na ya na

so..... rar dım sol dım..... iş te

hic rin le ya na ya na

Cam kokulu havanı bir kerecik koklasam
 Ferahlardı yüreğim dağılırdı her tasam
 Yıllardır ki derdinle eşiyor beyninde sam
 Sarardım soldum işte hicrinle yana yana.